

EXPEDITION

SELARL MORIN RENARD

**Commissaires de Justice Associés
près la Cour d'Appel de POITIERS**

15 & 17 Faubourg Taillebourg
BP. 14
17 412 SAINT JEAN D'ANGELY

Tél : 05 46 32 04 98

Fax : 05 46 32 11 28

Mail : morin.renard.hj17@orange.fr

PROCES VERBAL DE CONSTAT

**L'AN DEUX MILLE VINGT-DEUX
ET LE DEUX NOVEMBRE à 14 HEURES 27 MINUTES**

A LA REQUETE DE :

SASU ENERGIE DES CYPRES, inscrite au registre du commerce et des sociétés de NANTERRE sous le n°850521758, agissant poursuites et diligences de son Président en exercice domicilié en cette qualité audit siège :

32-36 rue de Bellevue
92100 BOULOGNE-BILLANCOURT

Laquelle m'expose par l'intermédiaire de Monsieur BENOIT Baptiste, Chargé de projets management :

Nous développons un projet éolien sur la commune de BERNAY SAINT MARTIN. Une enquête publique se tiendra dans le cadre de ce projet du 26 septembre 2022 au 28 octobre 2022 inclus. Nous avons installé six panneaux et effectué un affichage en mairie de BERNAY SAINT MARTIN.

L'avis d'enquête publique et les arrêtés sont également consultables sur le site de la Préfecture de la Charente-Maritime.

Nous vous requérons afin de constater l'affichage de l'avis d'enquête publique sur le site internet de la Préfecture de la Charente-Maritime en respectant la norme AFNOR.

Déférant à cette réquisition,

J'ai, Marielle RENARD, Commissaire de Justice associée, membre de la SELARL MORIN - RENARD, à la résidence de SAINT JEAN D'ANGELY, y demeurant 15-17, Faubourg Taillebourg 17412 SAINT JEAN D'ANGELY, soussignée,

Où là étant en mon étude, sur mon ordinateur de bureau, j'ai, préalablement à mes constatations, effectué les opérations suivantes :

J'ai, dans un premier temps, supprimé les fichiers internet temporaires, les cookies, l'historique, les formulaires, les mots de passe, les fichiers et les paramètres stockés par les modules complémentaires en utilisant les fonctions de mon logiciel Microsoft.

Ce constat a été conçu avec l'aide des prérequis norme AFNOR NF Z67-147.

Je fais une copie d'écran de mon écran d'accueil ainsi que de la résolution.

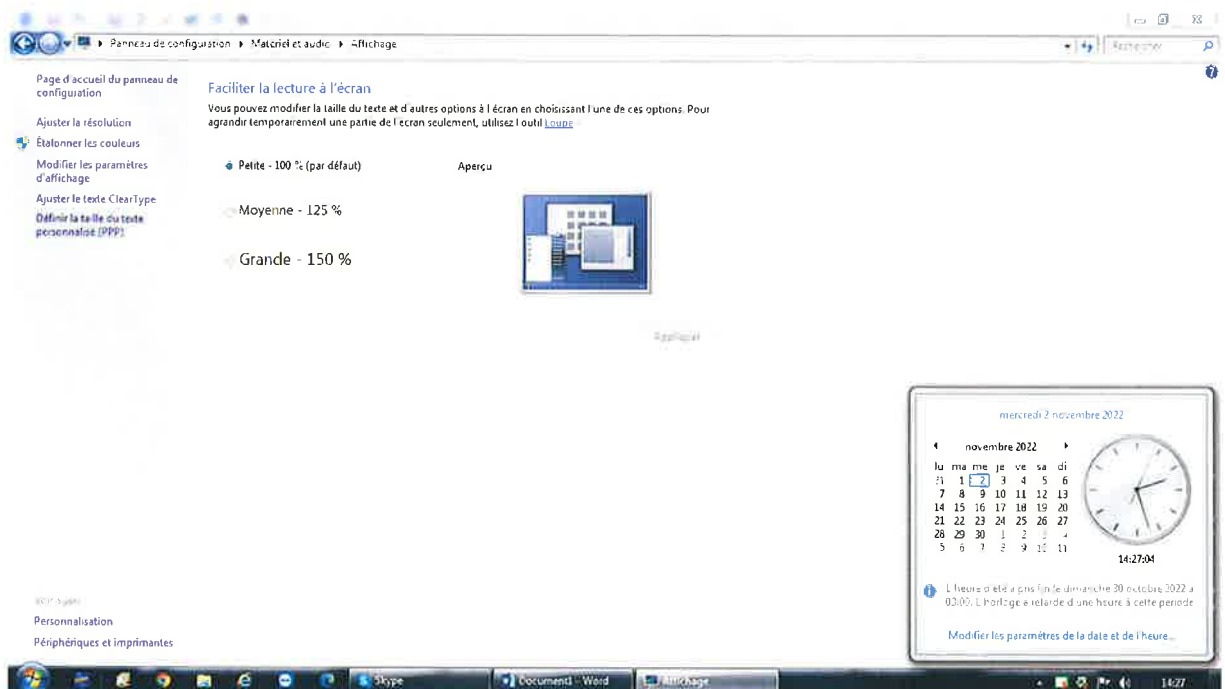

Je procède à la synchronisation de l'horloge avec l'horloge atomique du serveur NTPtime.nist.gov.

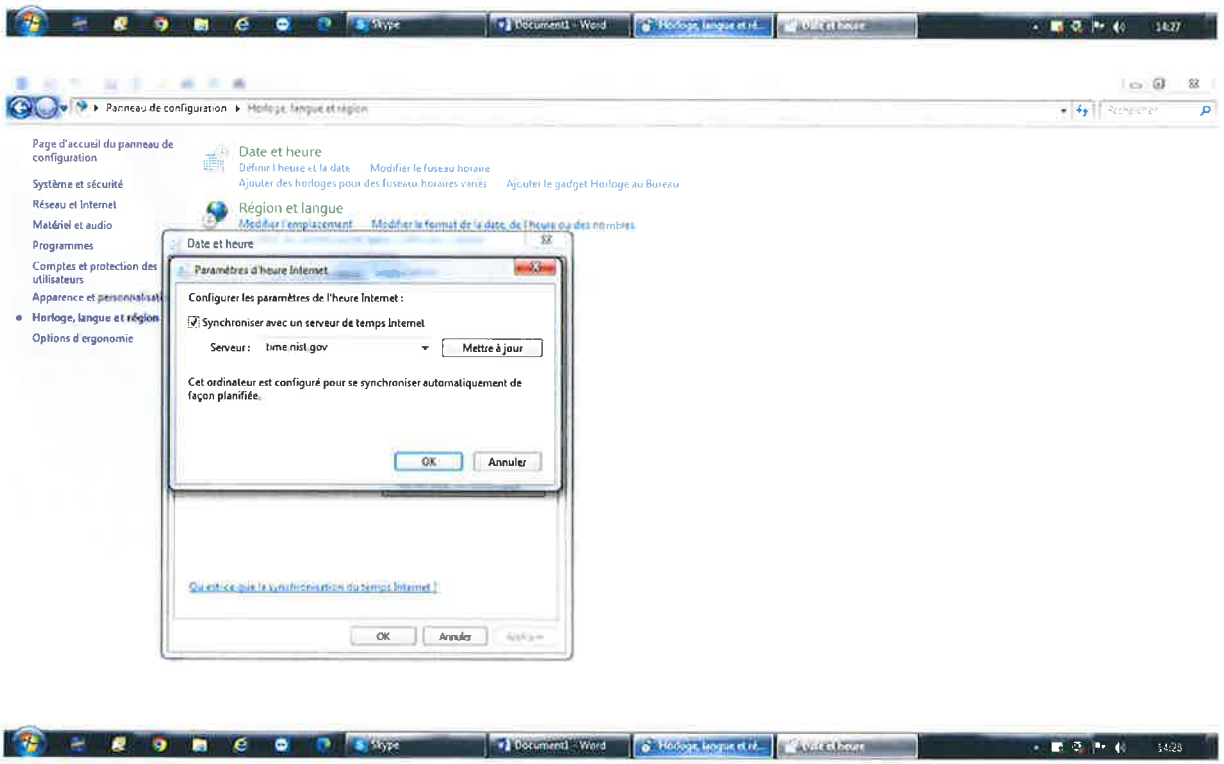
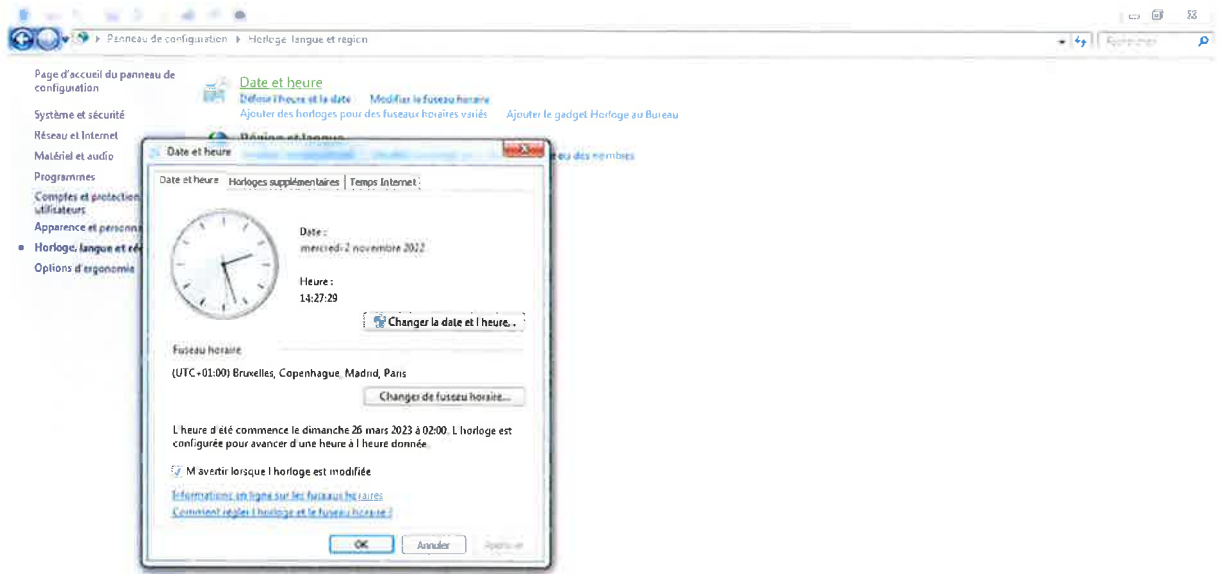

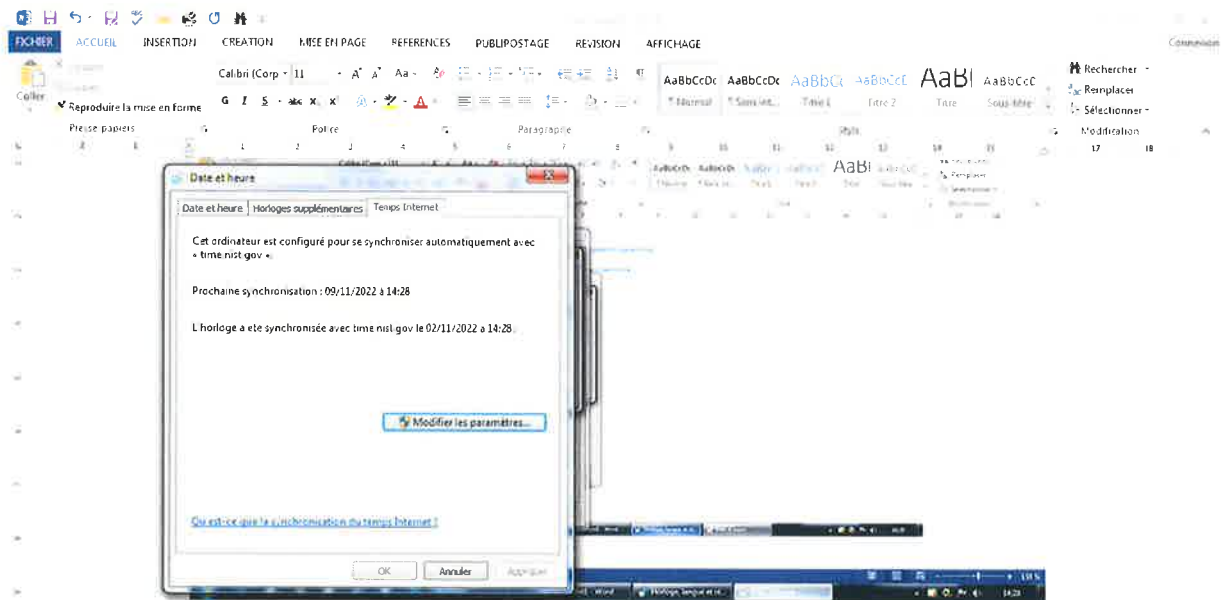
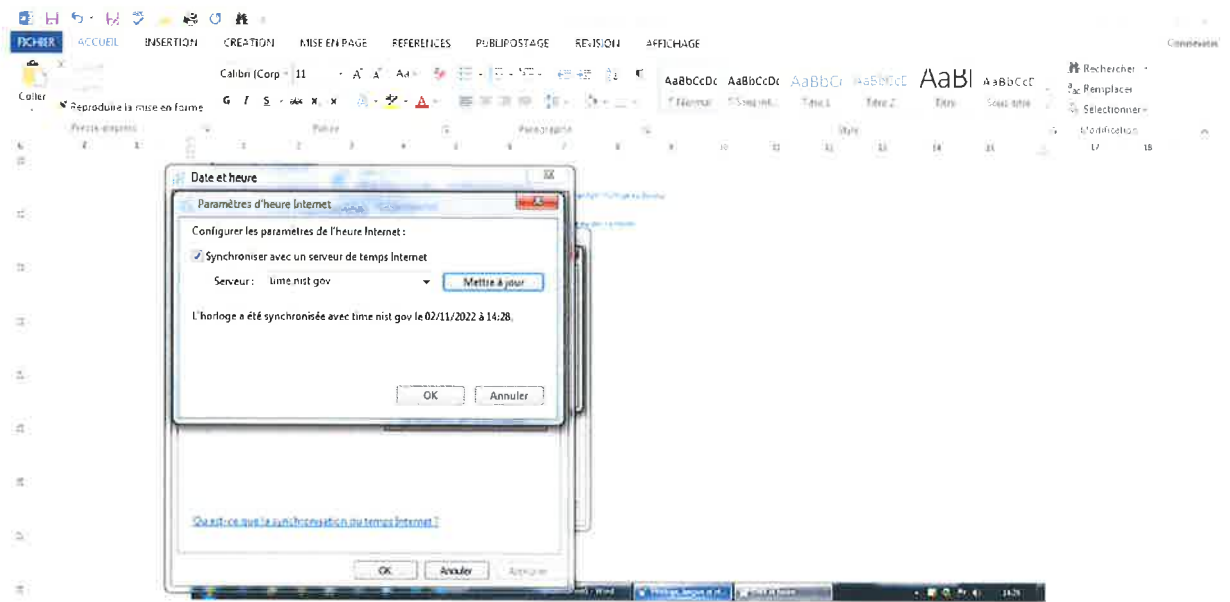

Je procède aux relevés de préférence de l'ordinateur.

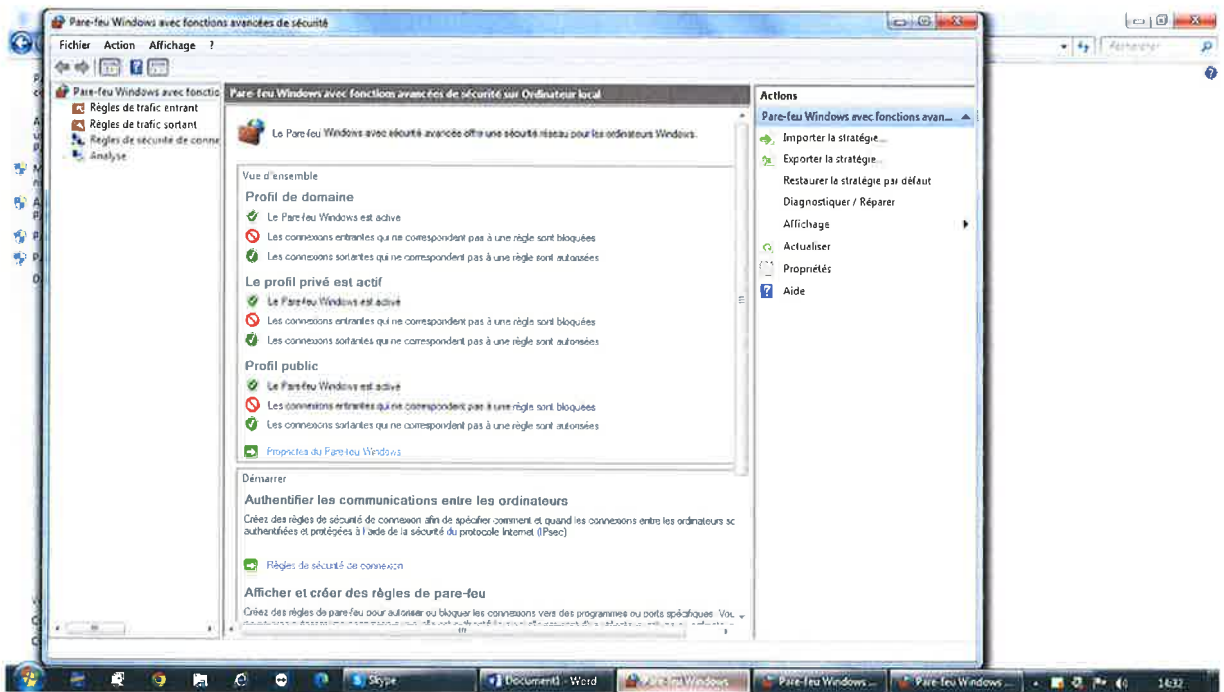
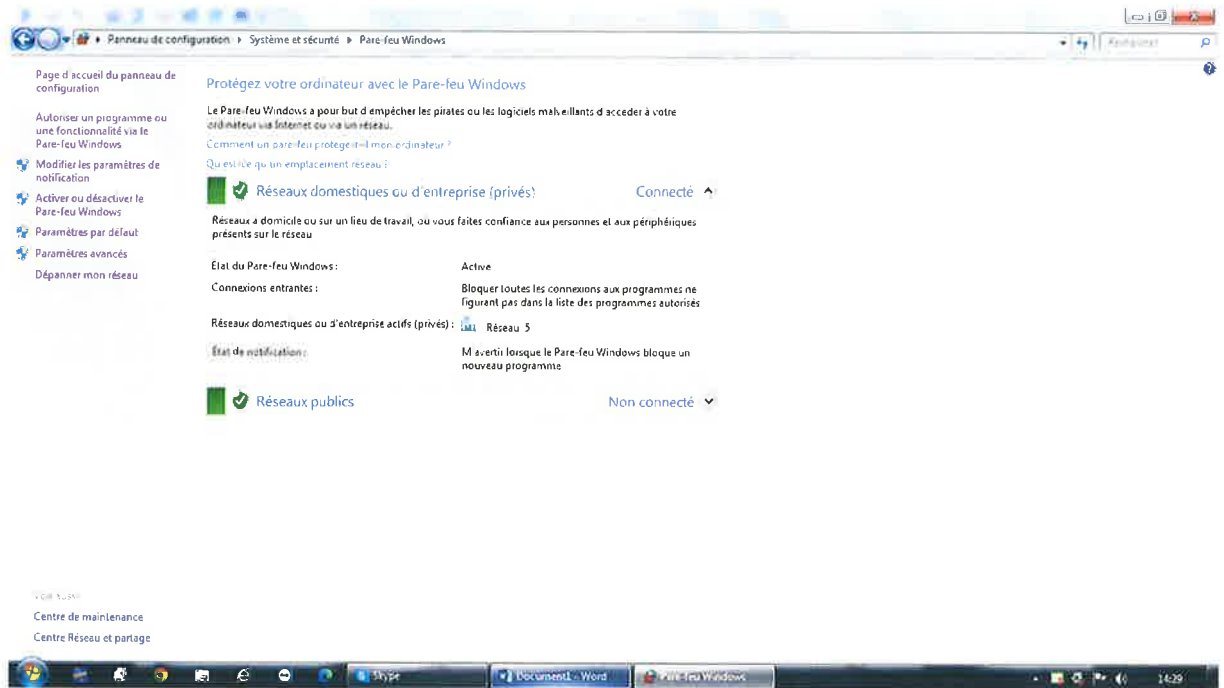

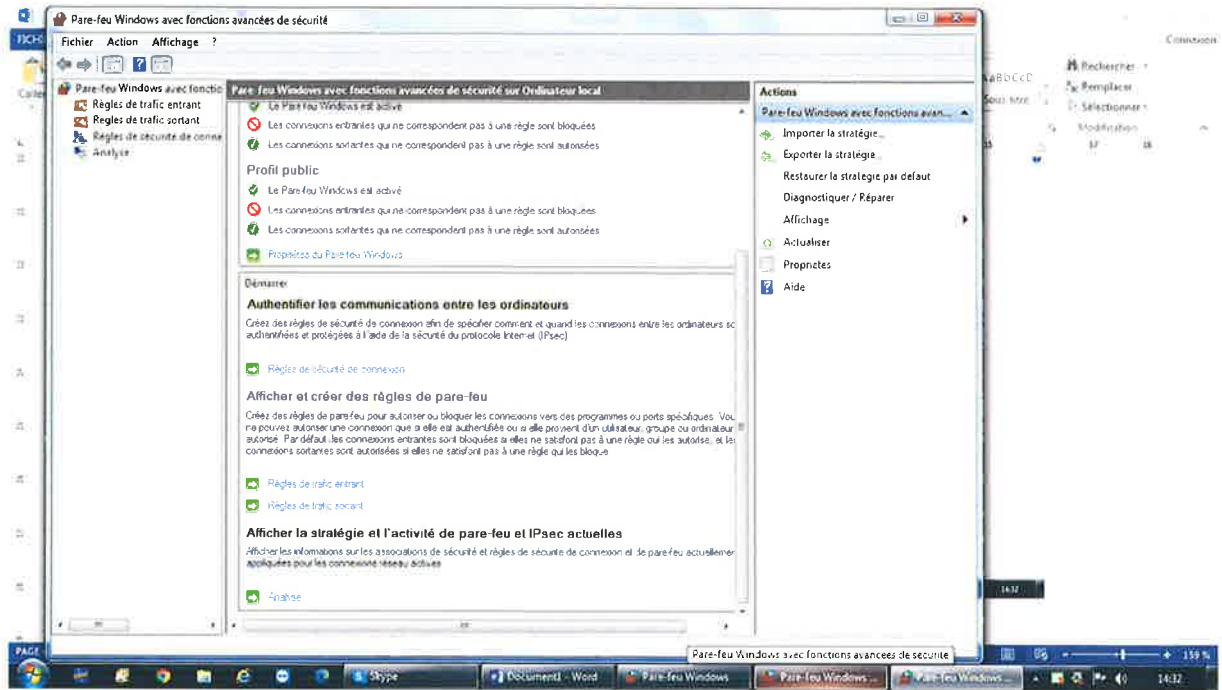

J'effectue les recherches des informations techniques concernant le matériel sur lequel a été effectué le constat dont description ci-dessous.

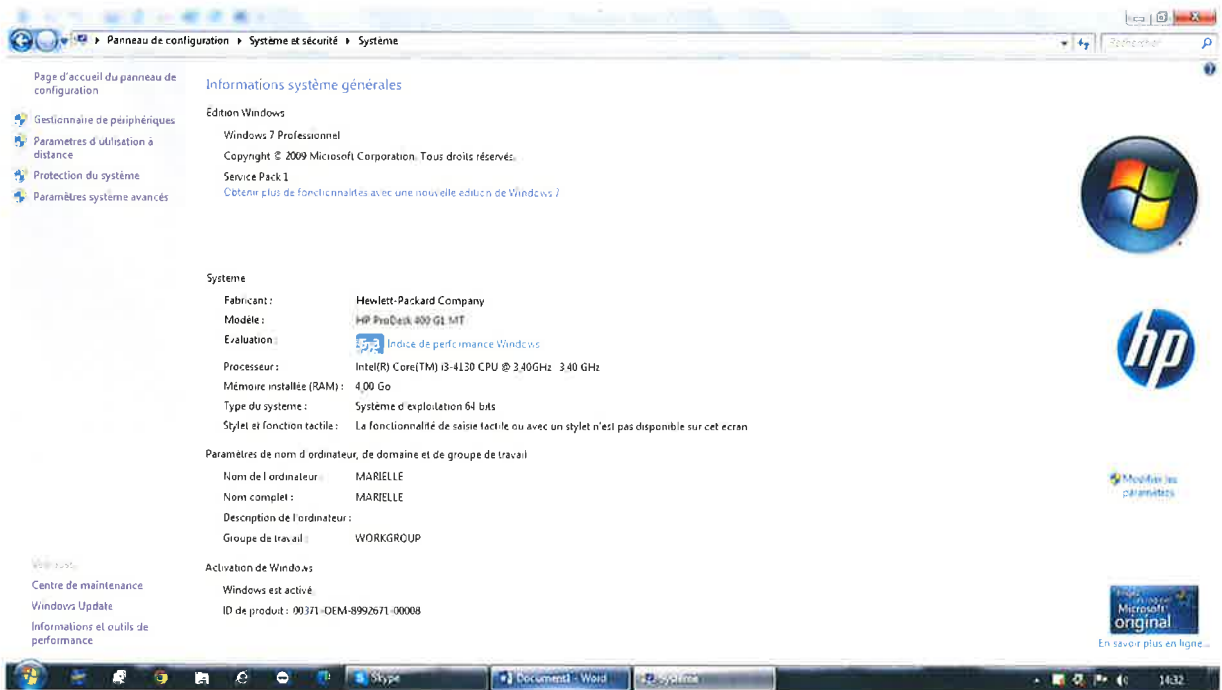

J'ai appuyé sur la touche « windows »+R et ai entré « msinfo32 ».

Page d'accueil du panneau de configuration

Informations système générales

Édition Windows
 Windows 7 Professionnel
 Copyright © 2009 Microsoft Corporation. Tous droits réservés.
 Service Pack 1
 Obtenir plus de fonctionnalités avec une nouvelle édition de Windows 7

Gestionnaire de périphériques
 Paramètres d'utilisation à distance
 Protection du système
 Paramètres système avancés

Système

Fabricant : Hewlett-Packard Company
 Modèle : HP ProDesk 400 G1 MT
 Évaluation : [Indice de performance Windows](#)
 Processeur : Intel(R) Core(TM) i3-4130 CPU @ 3.40GHz 3,40 GHz
 Mémoire installée (RAM) : 4,00 Go
 Type de système : Système d'exploitation 64 bits
 Stylet et fonction tactile : La fonctionnalité de saisie tactile ou avec un stylet n'est pas disponible sur cet écran

Paramètres de nom d'ordinateur, de domaine et de groupe de travail

Exécuter

Entrez le nom d'un programme, dossier, document ou ressource Internet, et Windows l'ouvrira pour vous.

Ouvrir : msinfo32

OK Annuler Rechercher...

Informations système

Élément	Valeur
Système d'exploitation	Microsoft Windows 7 Professionnel
Version	6.1.7601 Service Pack 1 Build 7601
Informations supplémentaires	Non disponible
Éditeur	Microsoft Corporation
Ordinateur	MARIELLE
Fabricant	Hewlett-Packard
Modèle	HP ProDesk 400 G1 MT
Type	PC à base de x64
Processeur	Intel(R) Core(TM) i3-4130 CPU @ 3.40GHz 3400 MHz 2 cœurs) 4 processeur...
Version du BIOS/Date	Hewlett-Packard L02 v02.01, 22/09/2013
Version SMBIOS	2.7
Répertoire Windows	C:\Windows
Répertoire système	C:\Windows\system32
Périphérique de démarrage	\Device\HarddiskVolume1
Option régionale	France
Couche d'abstraction matérielle	Version = '6.1.7601.24545'
Utilisateur	MARIELLE\PC
Fuseaux horaires	Paris, Madrid
Mémoire physique (RAM) instal...	4,00 Go
Mémoire physique totale	3,93 Go
Mémoire physique disponible	2,15 Go
Mémoire virtuelle totale	7,86 Go
Mémoire virtuelle disponible	5,42 Go

Rechercher : Uniquement dans la catégorie sélectionnée Rechercher uniquement dans les noms de catégories

Fermer

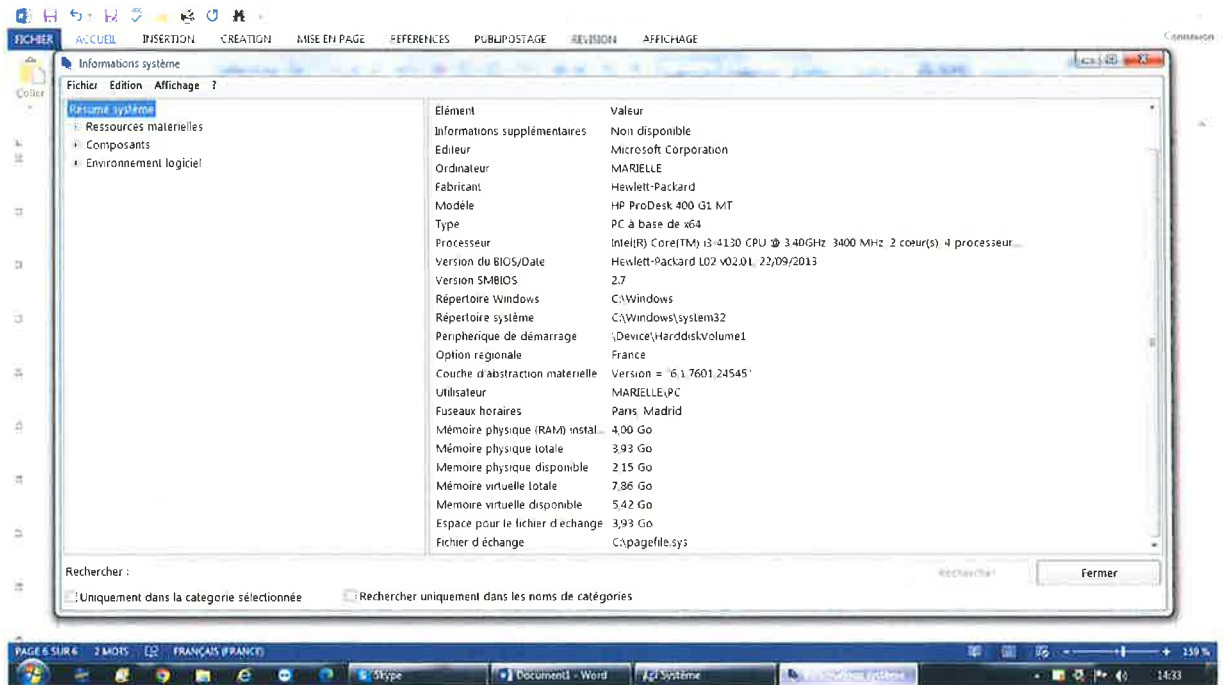

Je procède à la recherche des informations relatives à la Box internet :
 Modèle : Livebox Pro v3
 Fournisseur : Orange

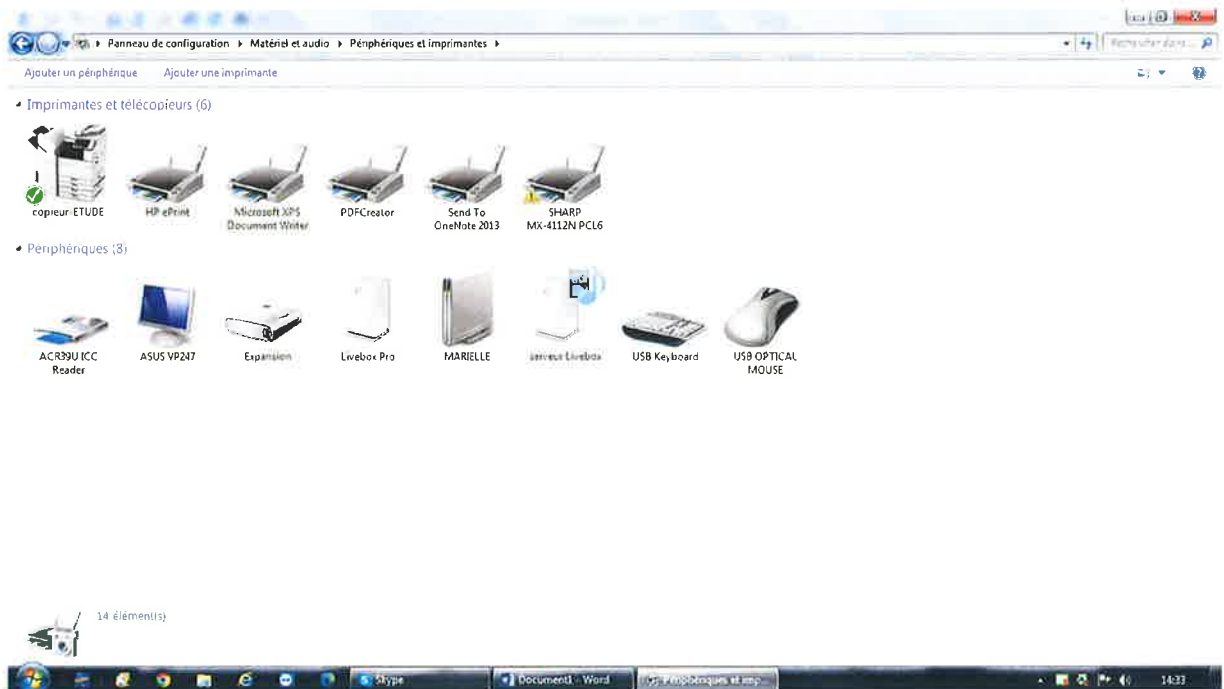

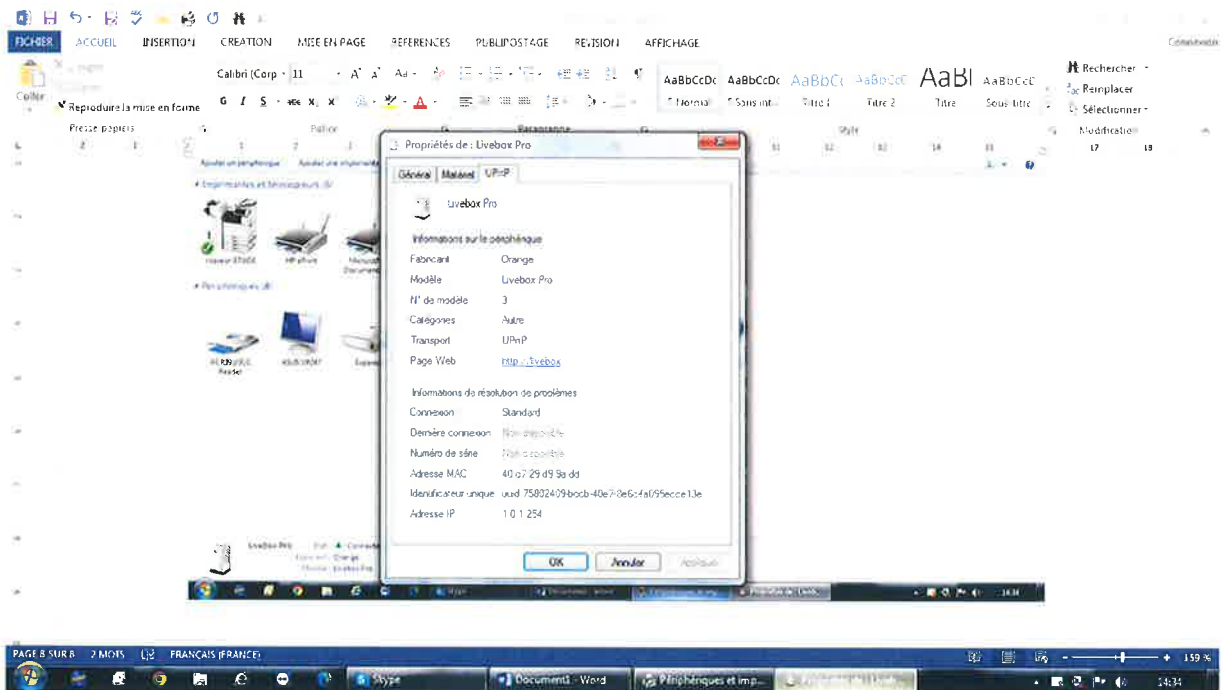
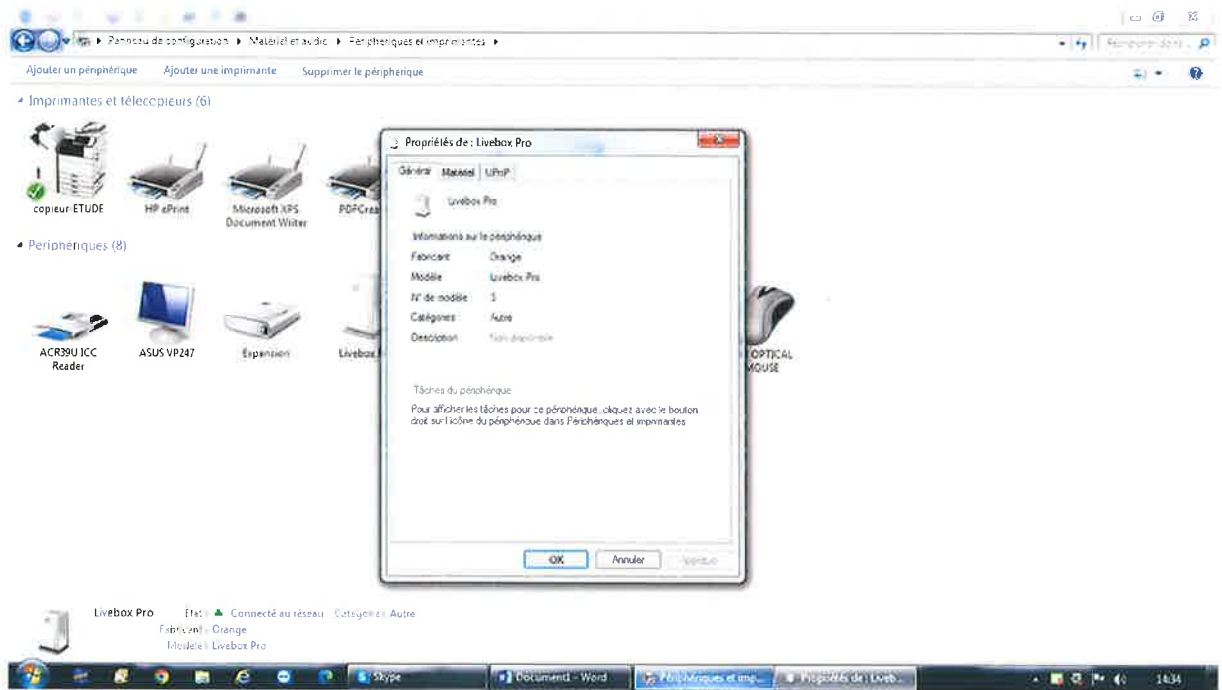

Je procède à la recherche des informations sur le réseau.
 Je tape sur la touche « windows »+R et entre « cmd ».

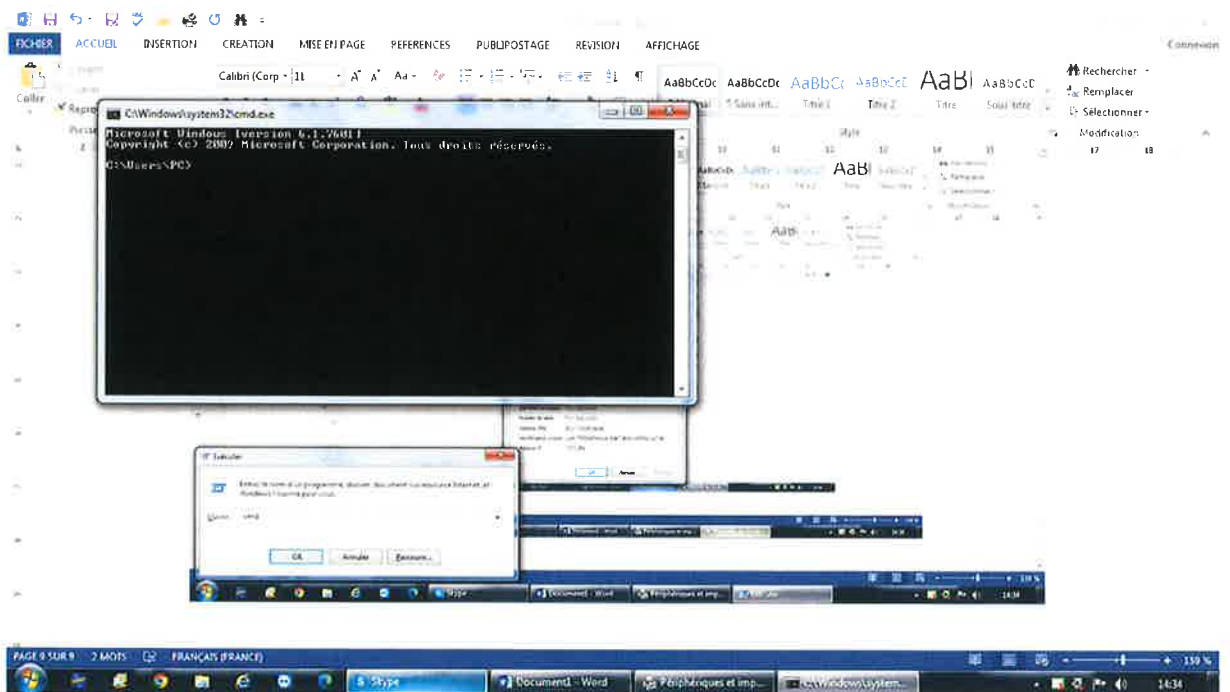
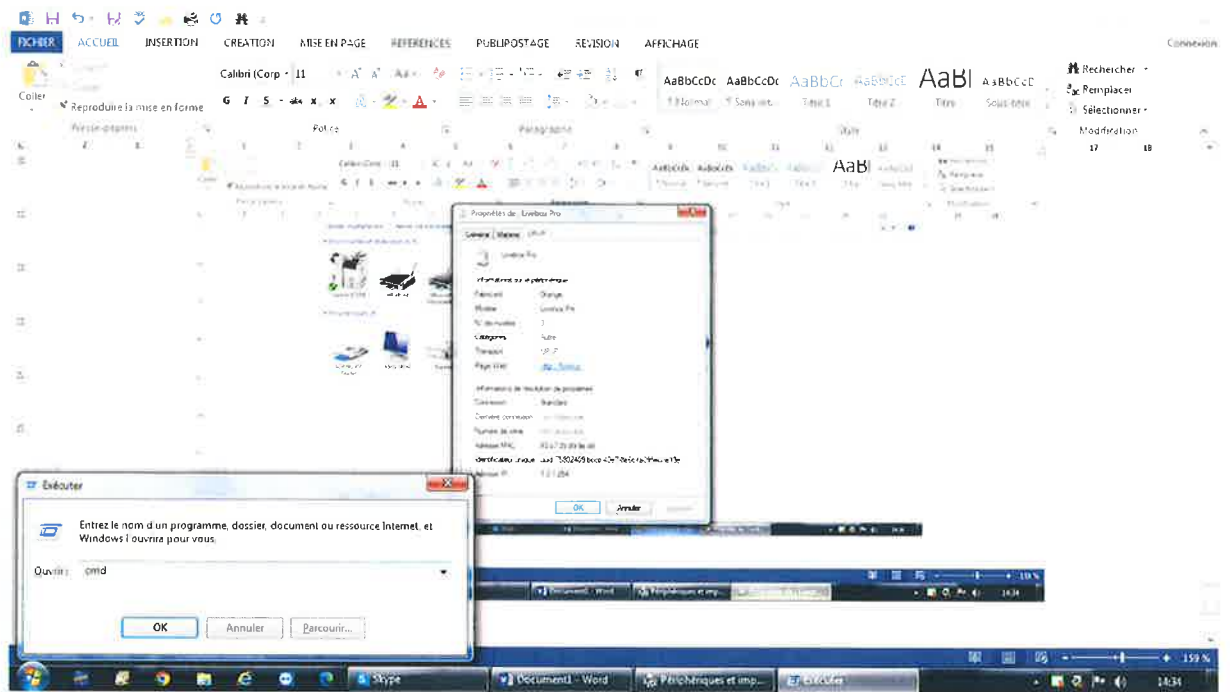

J'inscris « ipconfig/all ».

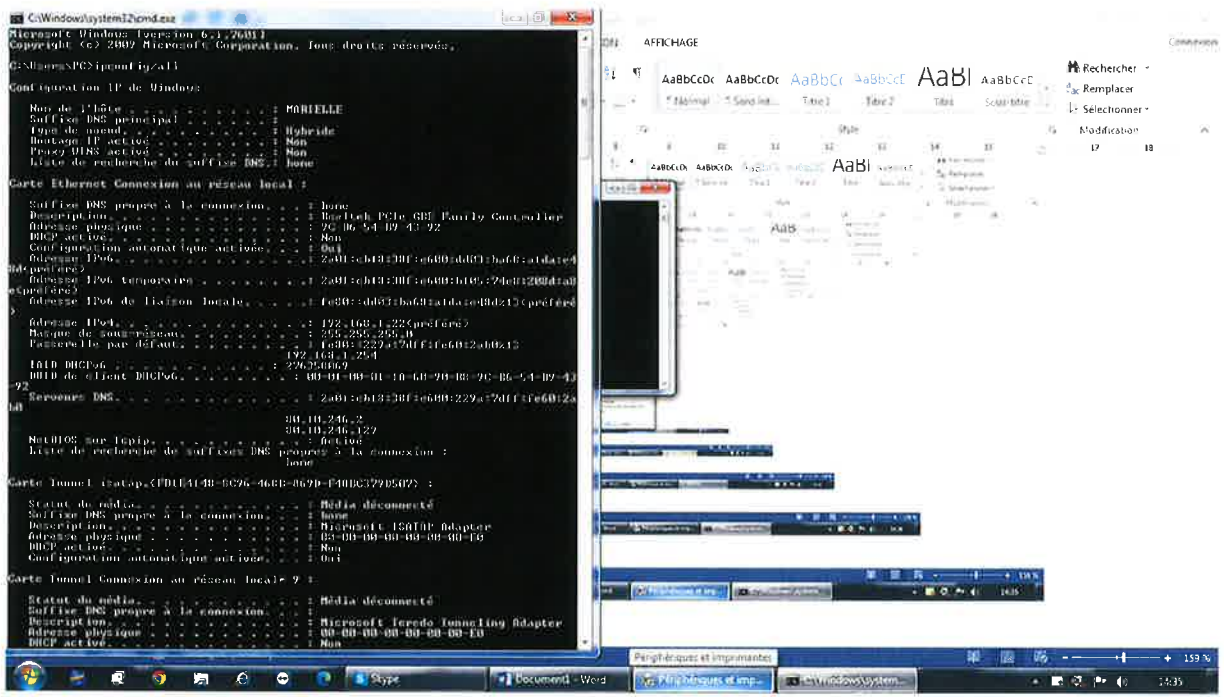
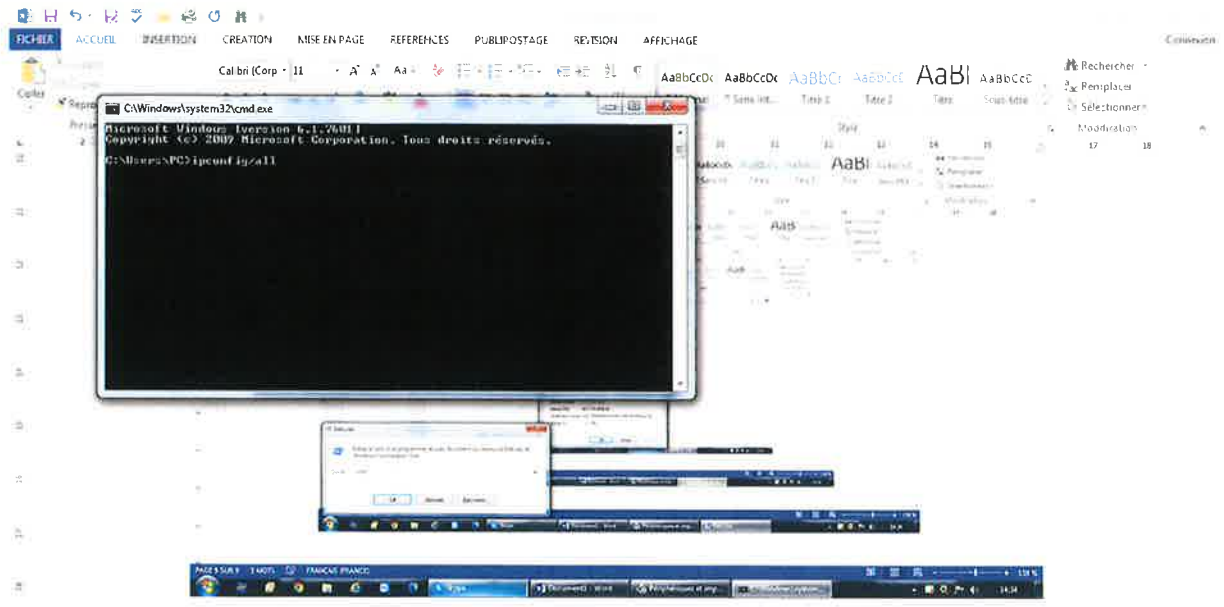

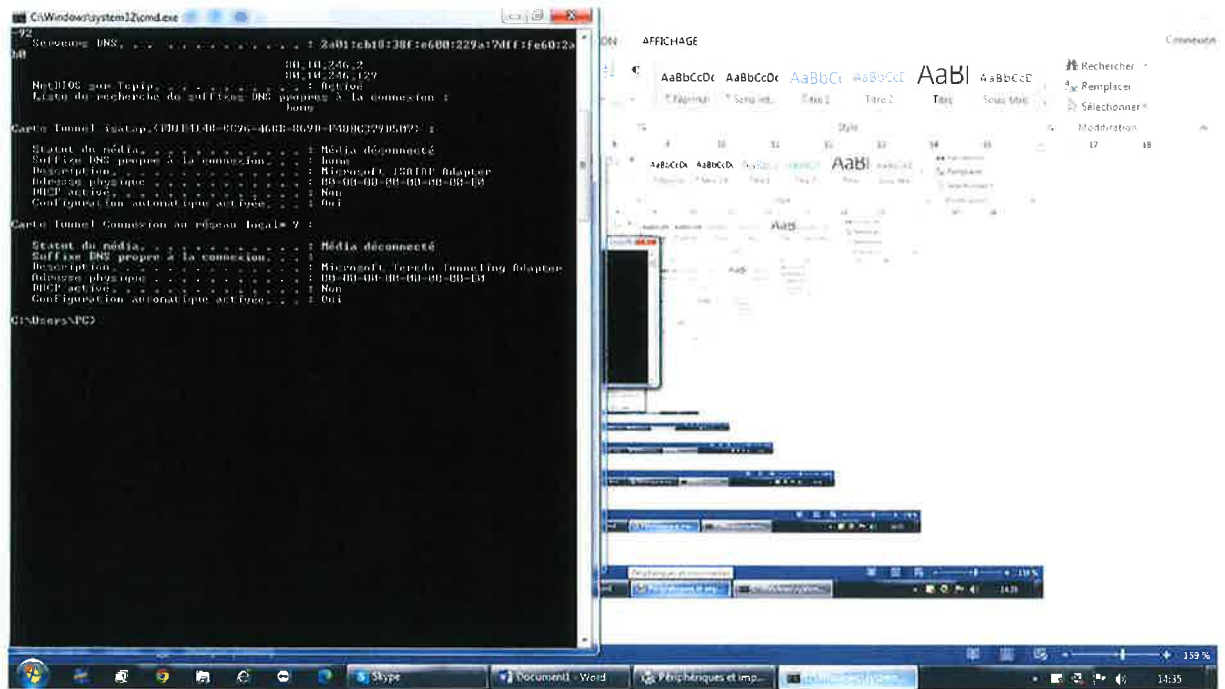

Je procède à la vérification des périphériques.

Je tape « msinfo32 ».

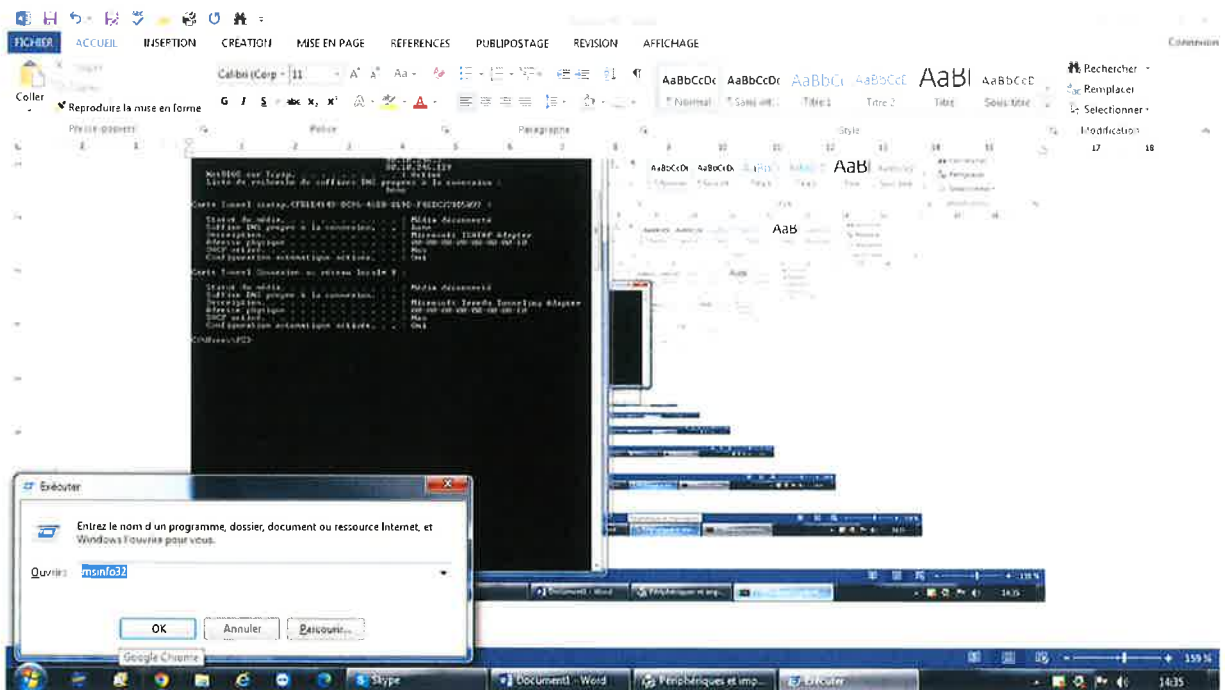

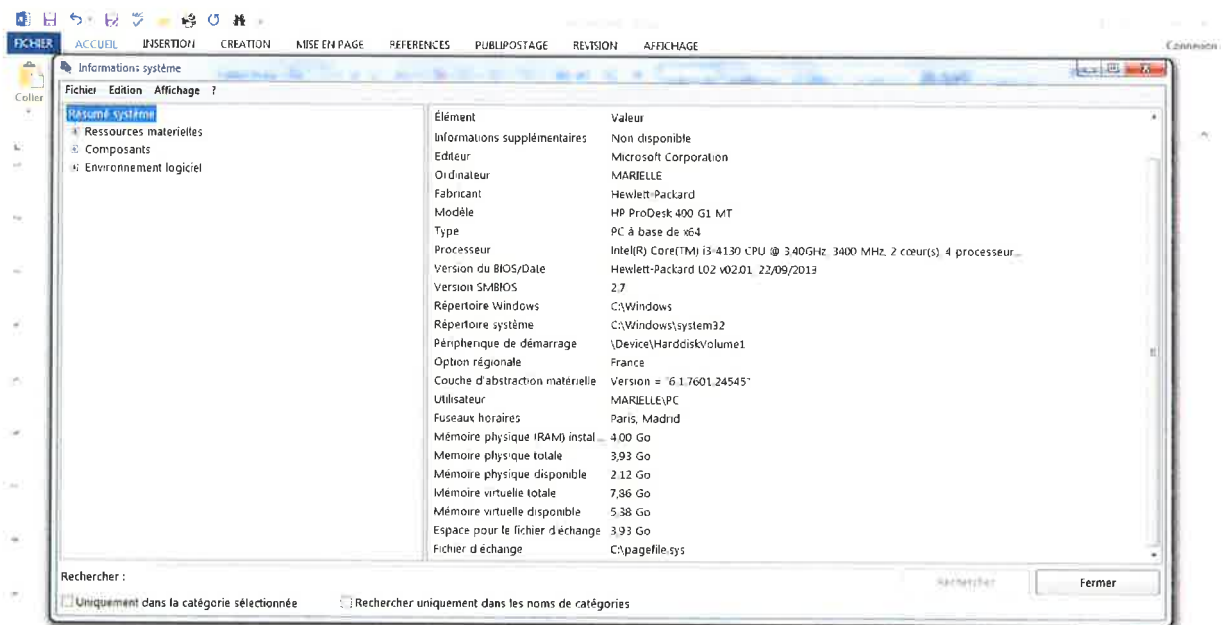
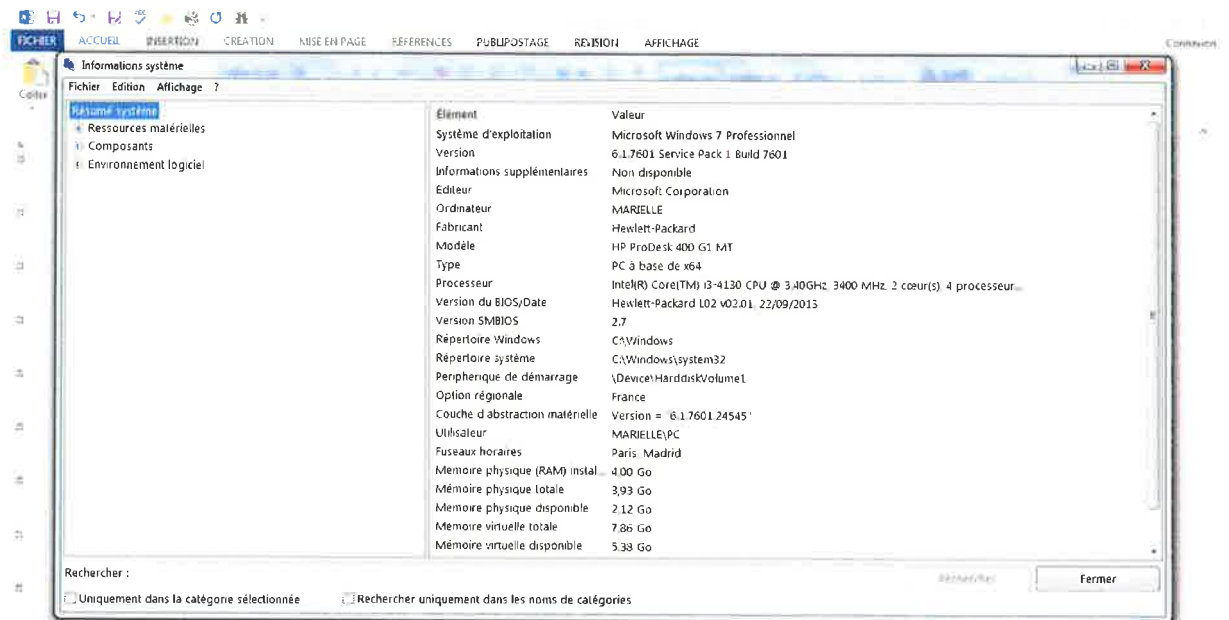

Je vide la corbeille.

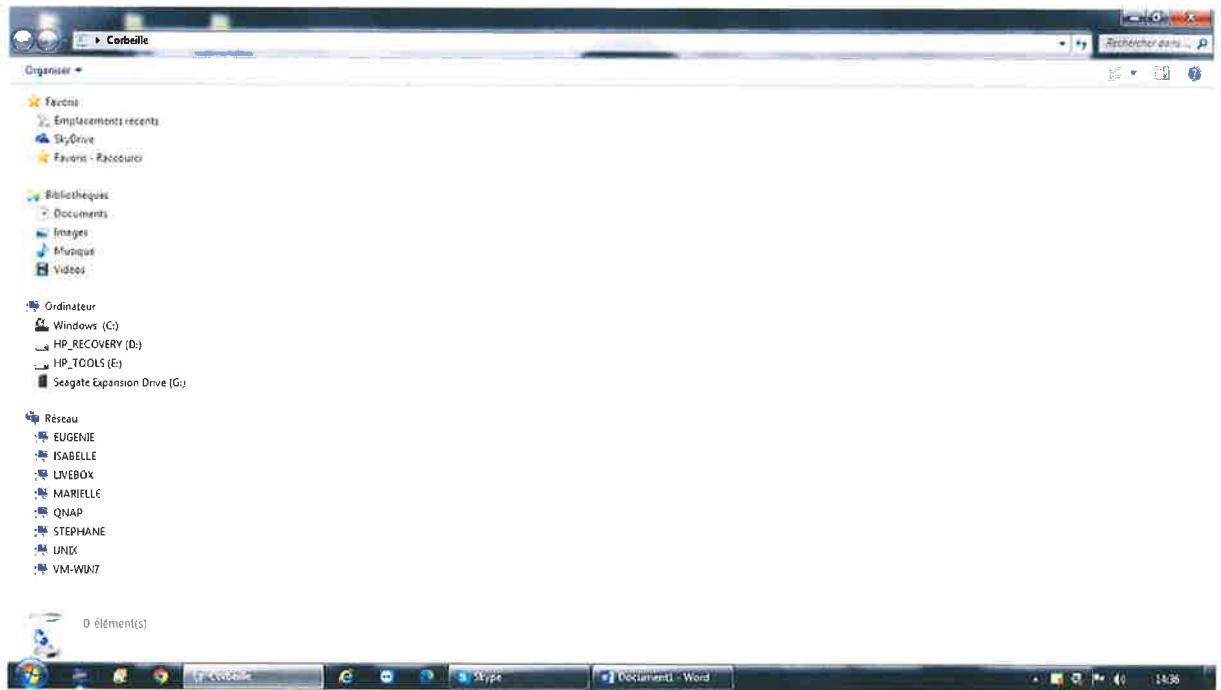

J'ouvre mon logiciel internet et procède à la suppression de l'historique.

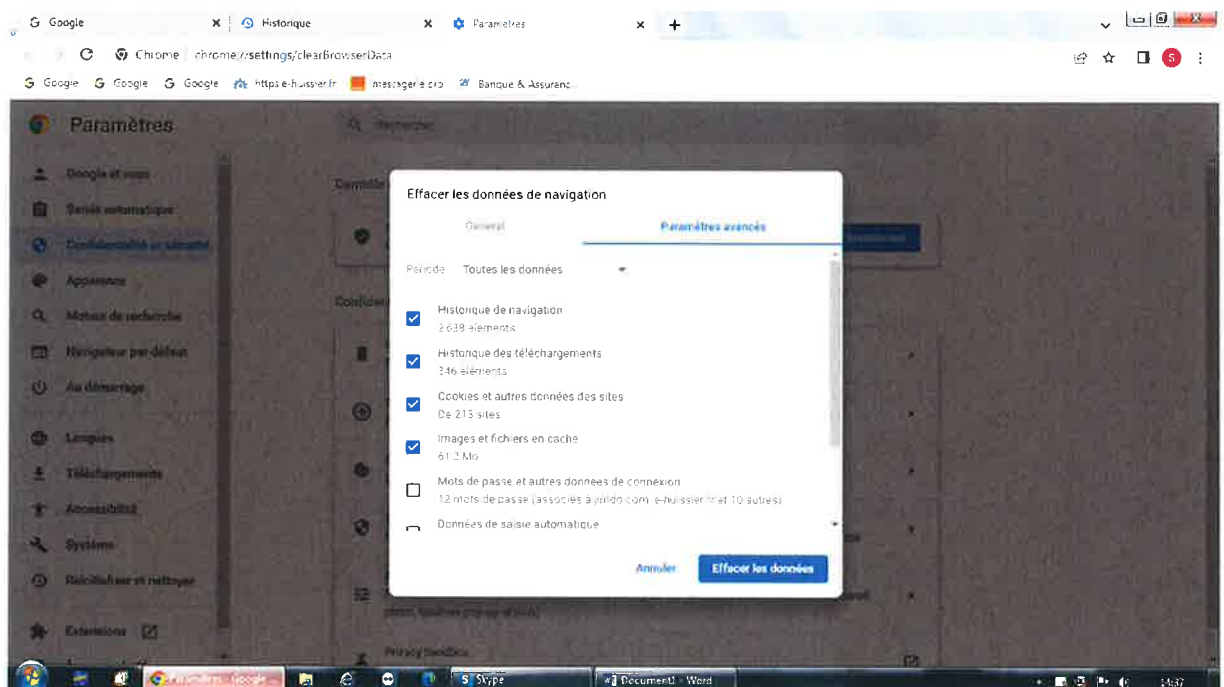

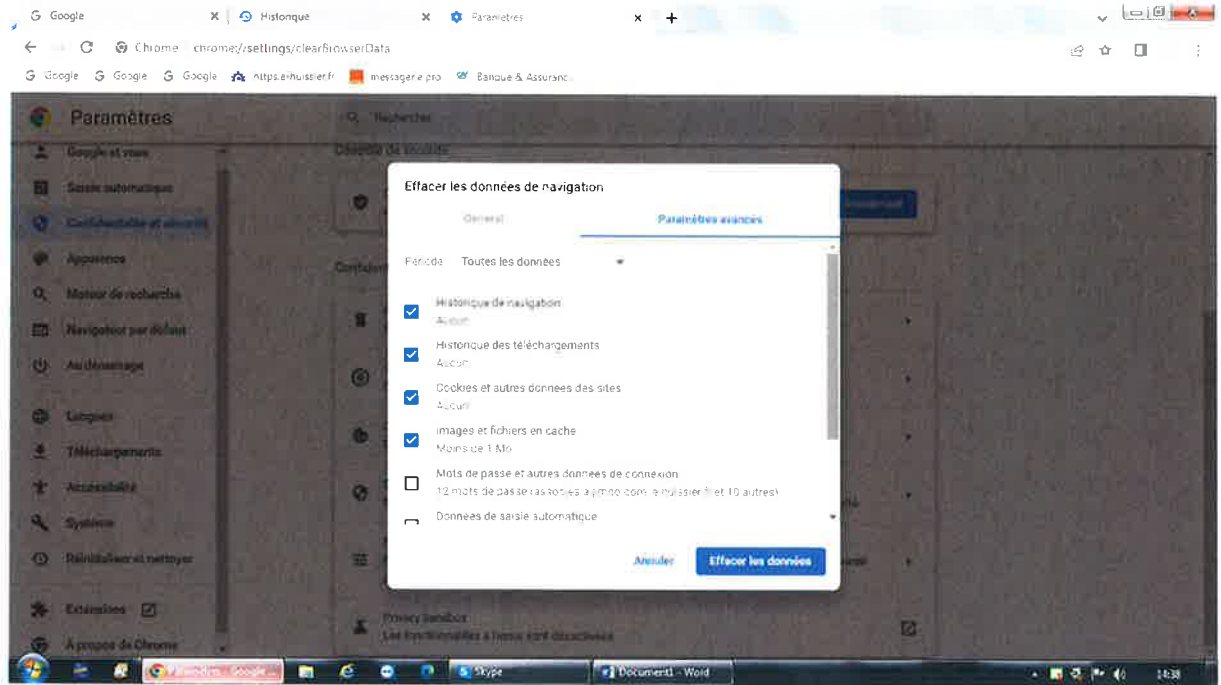

Je peux désormais procéder à mes constatations.

Dans la barre de recherche Google, je tape « prefecture de la charente maritime ».

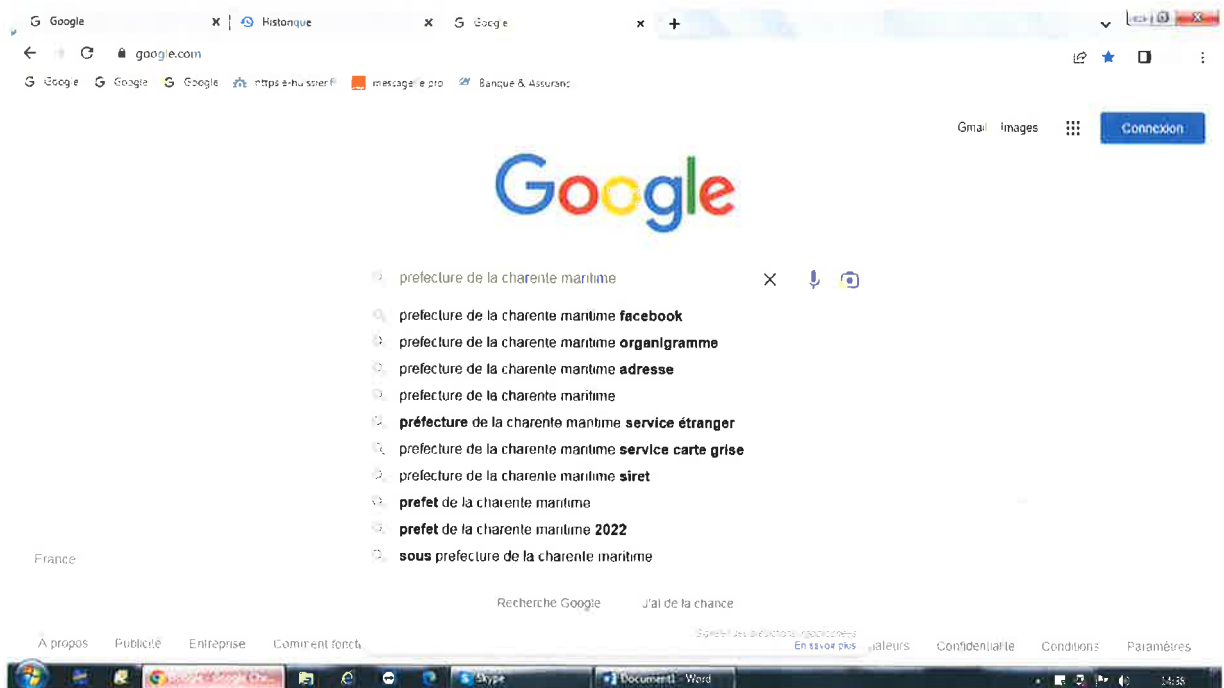

Je clique sur « accueil - Les services de l'Etat en Charente-Maritime ».

J'arrive sur la page de la préfecture de la Charente maritime.

Je clique sur la rubrique « consultations du public ».

A screenshot of a Google search results page for 'prefecture de la charente maritime'. The search bar shows the query and the Google logo. Below the search bar, there are navigation tabs for 'Tous', 'Maps', 'Actualités', 'Images', 'Shopping', and 'Plus'. The search results show the first result as 'Accueil - Les services de l'État en Charente-Maritime' with a URL 'https://www.charente-maritime.gouv.fr/'. To the right of the search results is a map showing the location of the 'Hôtel de préfecture de la Charente-Maritime' in La Rochelle, France. The map includes labels for 'Parc Chartrayen', 'MONOPRIX ROCHELLE', and 'VIEUX PORT'. Below the map, there is a section for 'Hôtel de préfecture de la Charente-Maritime' with a 'Site Web' link, a rating of 2.0 stars, and 70 Google reviews. The address is listed as '38 Rue Réaumur, 17000 La Rochelle'.

A screenshot of the official website 'charente-maritime.gouv.fr'. The page features a header with the text 'Les services de l'État en Charente-Maritime' and a navigation menu with items like 'Services de l'Etat', 'Politiques publiques', 'Actualités', 'Publications', 'Demarches administratives', and 'Vous êtes...'. Below the header, there is a main content area with several sections. On the left, there is a section for 'UKRAINE' with the title 'Procédure de renouvellement de la protection temporaire'. In the center, there is a section for 'Accueil des déplacés ukrainiens en Charente-Maritime' with a sub-section for 'COVID-19 Informations essentielles sur la situation sanitaire'. On the right, there is a section for 'Démarches administratives' with a grid of service icons: 'Accueil des étrangers', 'Prendre un rendez-vous', 'Système d'immatriculation des véhicules', 'Certificat de non-gage', 'Professions réglementées', and 'Permis de conduire'. At the bottom of the page, there is a blue banner with a cookie consent message: 'Ce site utilise des cookies et vous donne le contrôle sur ce que vous souhaitez activer'. The banner includes buttons for 'OK, tout accepter', 'Interdire tous les cookies', 'Personnaliser', and 'Plus d'informations sur les cookies'.

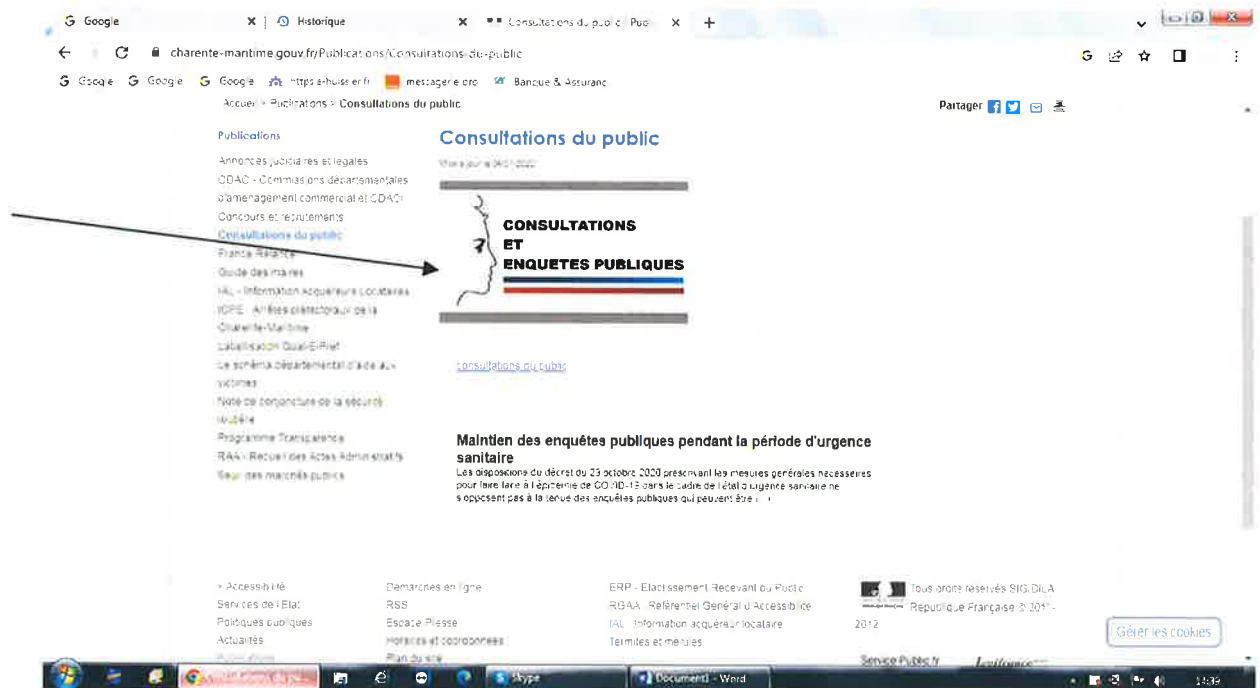
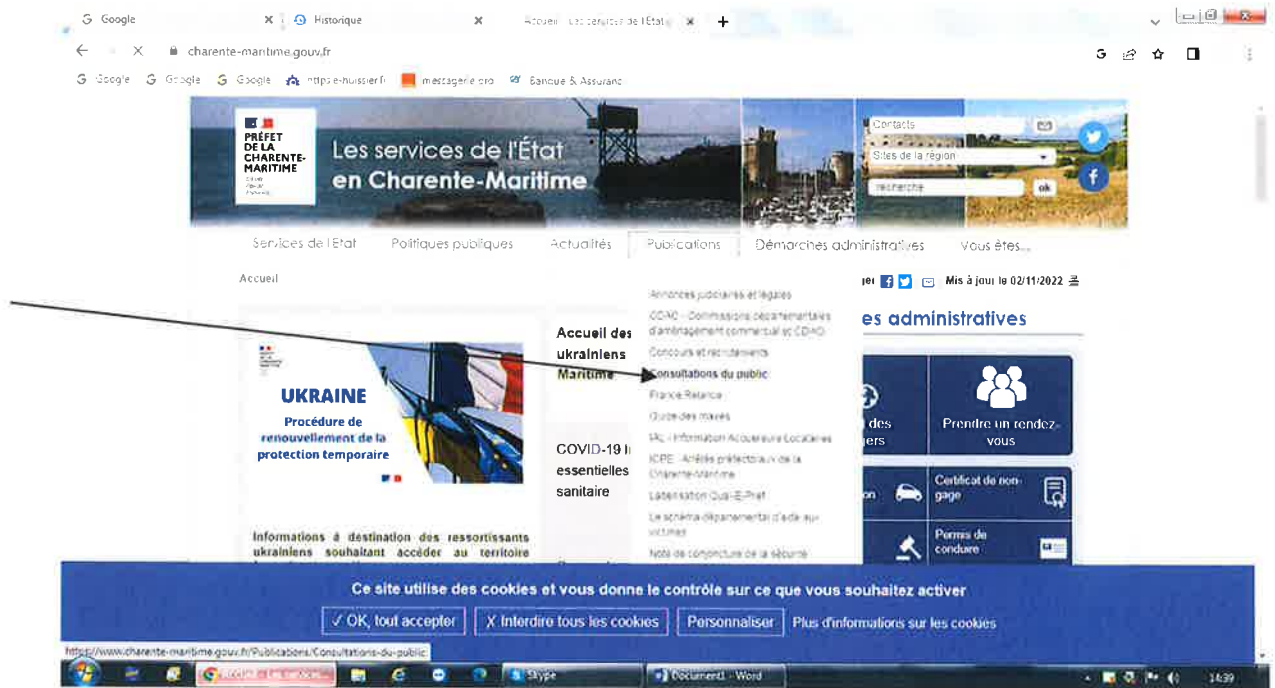

Ensuite, je clique sur la rubrique « Enquêtes publiques en cours ».

J'accède ensuite à la liste des enquêtes publiques en cours.

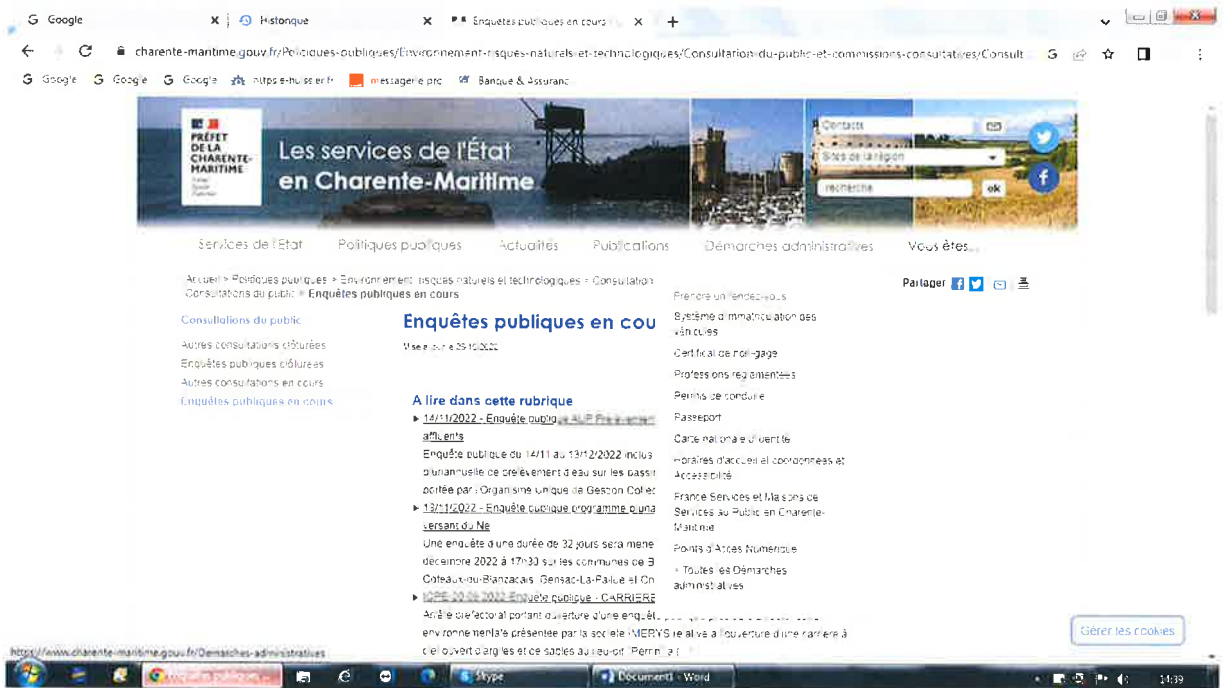
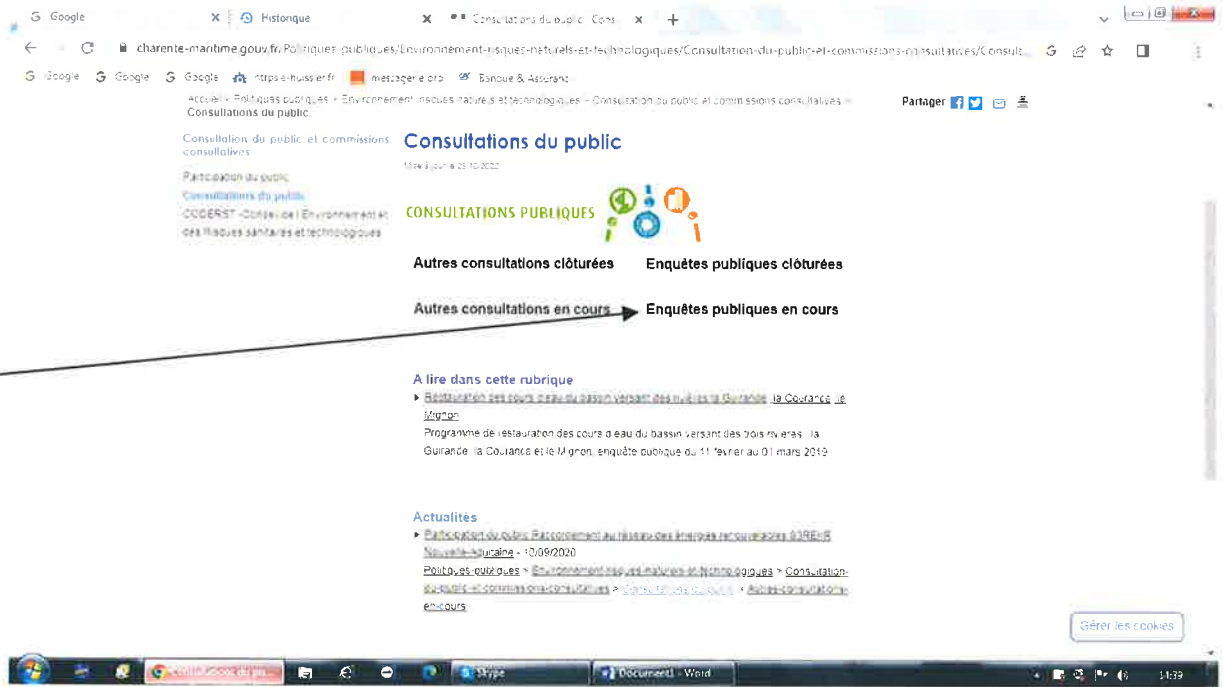

Je clique sur le lien « 06/07/22 Enquête publique projet du PARC EOLIEN DES CYPRES sur la commune de BERNAY SAINT MARTIN ».

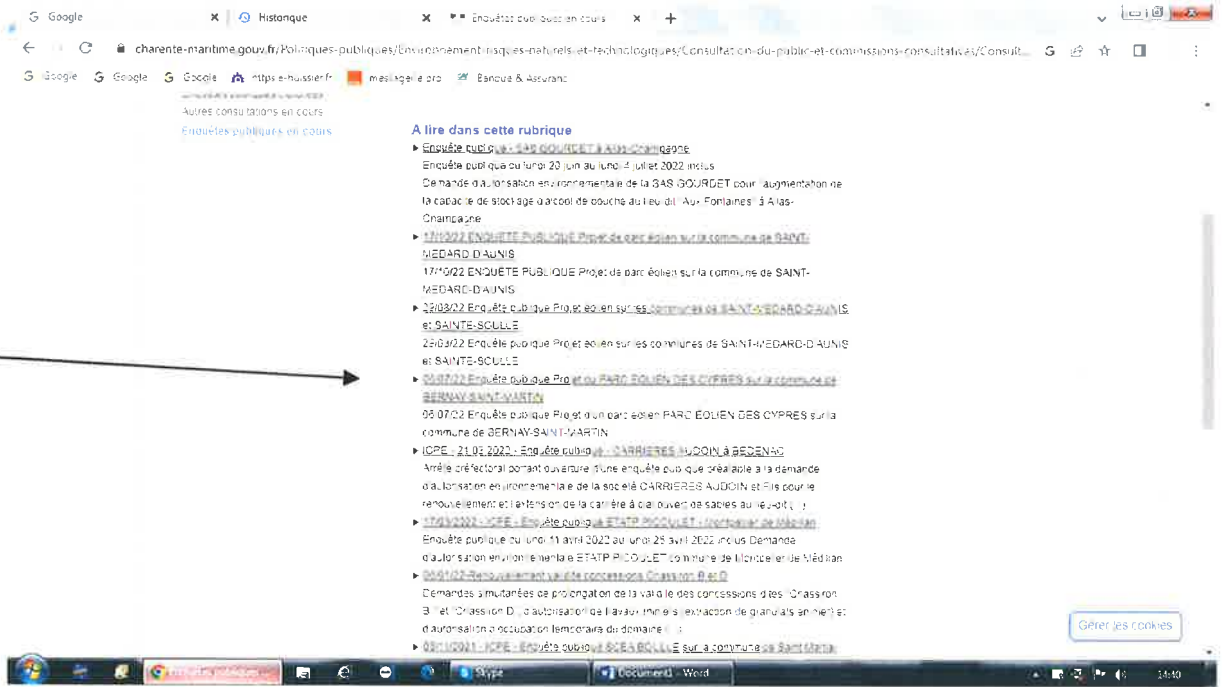

J'arrive sur la page « 06/07/2022 Enquête publique projet du PARC EOLIEN DES CYPRES sur la commune de BERNAY SAINT MARTIN ».

Je constate la présence de l'avis d'enquête publique.



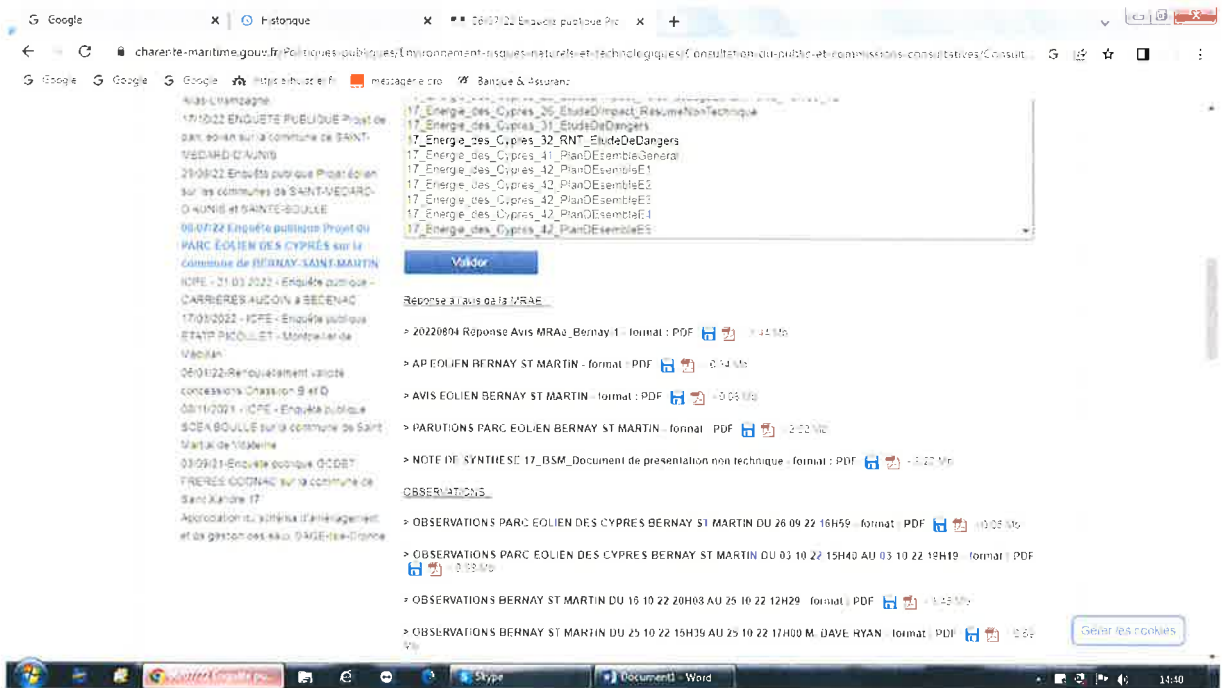
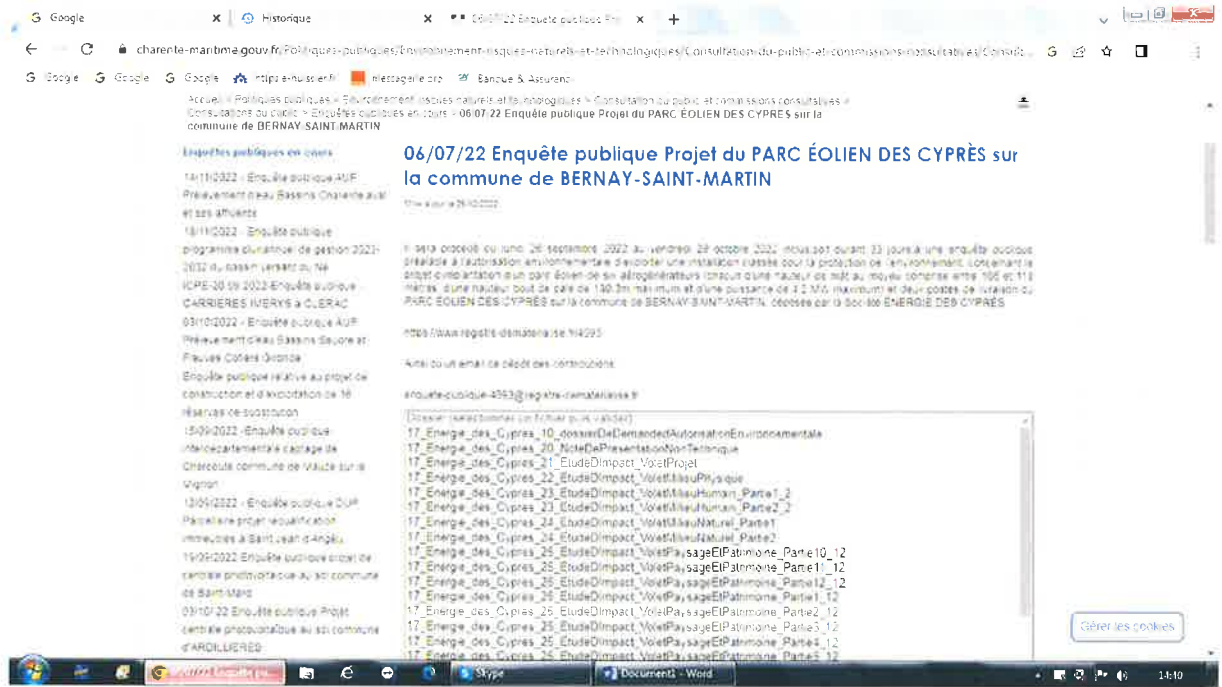

Ayant terminé mes constatations, je me suis retirée afin d'établir le présent Procès Verbal de Constat.

J'ai rédigé le présent Procès-Verbal de Constat sur vingt et une pages, numérotées de 1 à 21, lequel comprend des photographies numériques dont je certifie l'authenticité pour servir et valoir ce que de droit à ma requérante, et dont le coût est de :

Trois cents euros.

Le présent acte est déposé au rang des minutes de l'étude.

Emolument	:	240.56€
Transport	:	7.67€
Total HT	:	248.23€
TVA 20%	:	49.65€
<u>Frais Postaux</u>	:	<u>2.12€</u>
TOTAL TTC		300.00€

Maître RENARD Marielle

